



INctb064V01_UK_FR_ES

837-235_837-236_837-237



EN: This product is subject to the actual product, the picture is only for reference

FR: Ce produit est soumis au produit réel, l'image est pour référence seulement

ES: Este producto está sujeto al producto real, la imagen es solo para referencia

EN IMPORTANT, RETAIN FOR FUTURE REFERENCE: READ CAREFULLY.

**FR IMPORTANT: A LIRE ATTENTIVEMENT ET À CONSERVER POUR CONSULTATION
ULTÉRIEURE.**

ES IMPORTANTE, LEA Y GUARDE PARA FUTURAS REFERENCIAS.

Product parts display

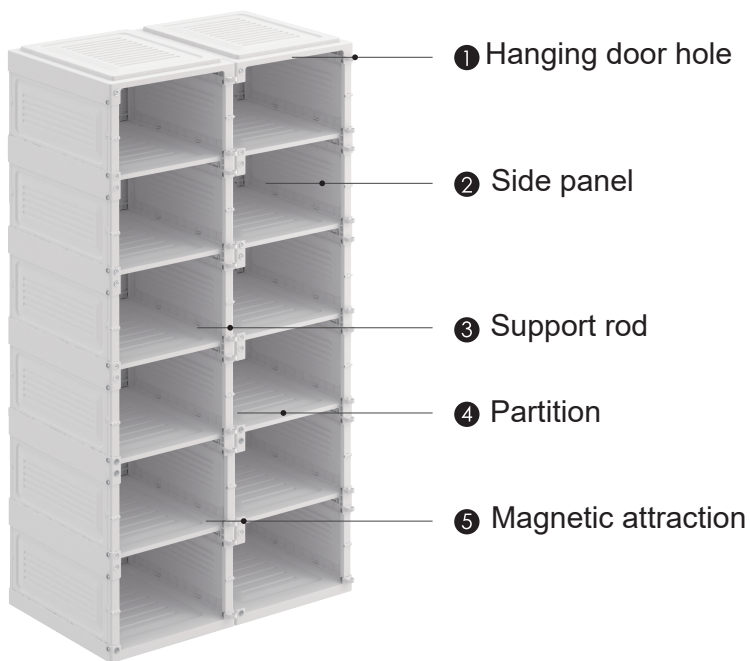

Front of door panel

⑥ Handle hole

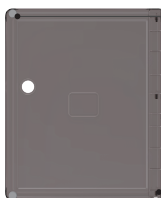

Back of door panel

⑦ Magnetic iron sheet

⑧ Small cylinder

Installation instructions



1 Cabinet body: Pull it

Stretch the cabinet

Lay down the cabinet frame, and open each layer in turn

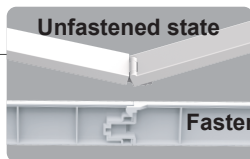

 **Fasten the connecting rod bracket**

Straighten and fasten each support rod

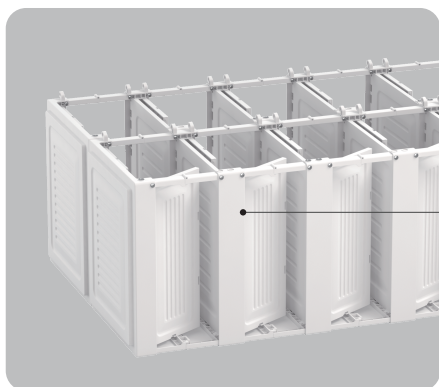

2 Side panel: Take a shot

Open the side panel

Snap the side panels to the left and right frames



 **Snap into slot**

Confirm that the side plate and the slot position are all fastened

Install the door panel from bottom to top

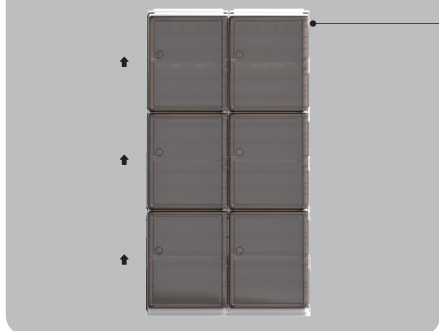

3 Door panel: Buckle it up

The door panel is parallel to the cabinet body

Align the door panel horizontally with the cabinet

Particular attention: The door panels are installed sequentially from bottom to top



 **Align the small cylinder with the door hanging hole**

Close to the cabinet after alignment, hang it down and fasten it

Shoe box size

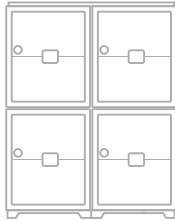

Size:
67 x 53 x 34

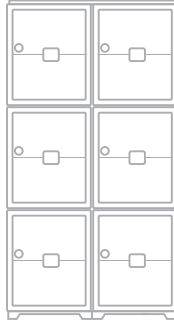

Size:
99 x 53 x 34



Size:
132 x 53 x 34

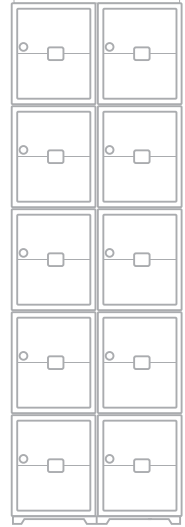

Size:
164 x 53 x 34



Size:
67 x 27 x 34

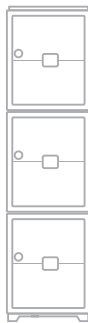

Size:
99 x 27 x 34



Size:
132 x 27 x 34

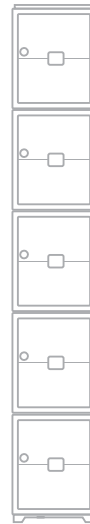

Size:
164 x 27 x 34

Notes

1. Daily cleaning, do not use brush, calcium carbonate powder and other items, with a sponge dipped in a neutral detergent to wipe, and then wipe with a dry cloth;
2. The product has just been taken indoors from the outdoor area below 0 degrees. Place it for a period of time to ensure that the temperature of the product is higher than 0 degrees before installation.

Note before installation: Please check the accessories before installation.

1. Before installation, please check all parts according to the equipment accessories list before assembly. If there is any omission, please contact us in time for replacement.
2. Fixed buckle and slot after many tests and grinding, installation can be a little force, so that the cabinet more precise and stable.

Unpacking accessories

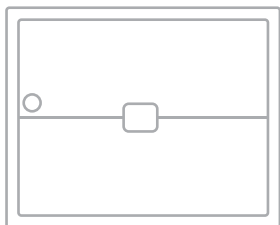

① Small door panel

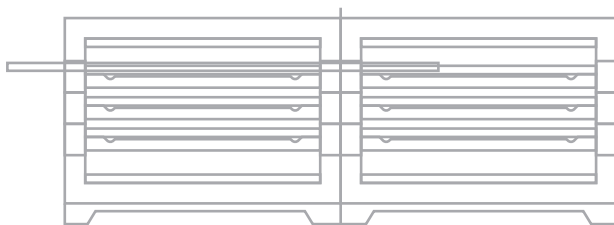

② Cabinet body



TECHNICAL SUPPORT

No matter when you have problems, no matter how difficult the problems are, we are always ready to serve you. Please contact us. Our technical assistance team will provide all the necessary information to overcome the difficulties.

INSTRUCTIONS DE MONTAGE

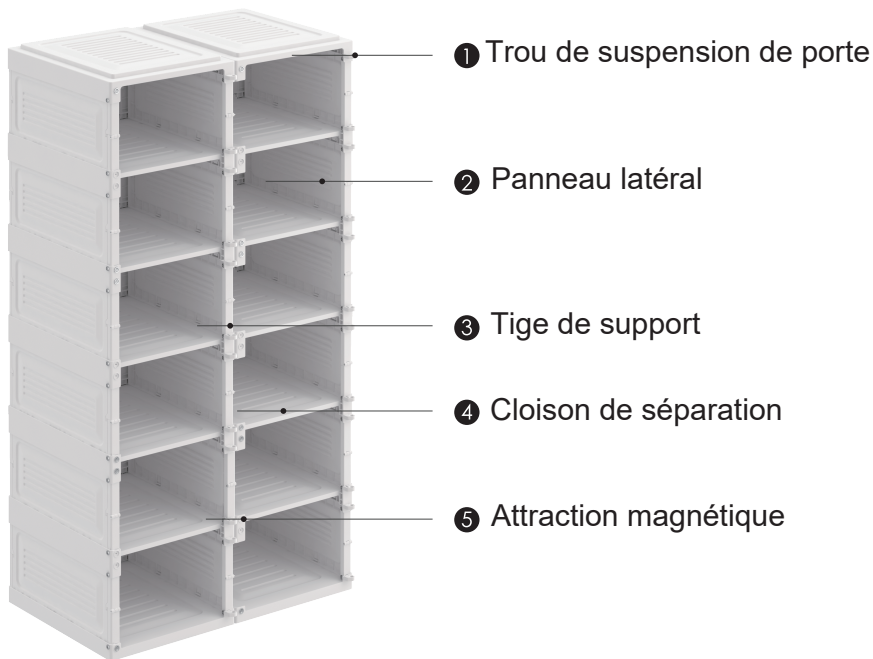

Face du panneau de porte

⑥ Trou de poignée

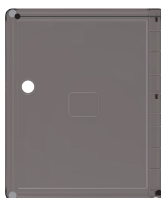

Dos du panneau de porte

⑦ Plaque en acier magnétique

⑧ Petit barillet

Instructions de montage

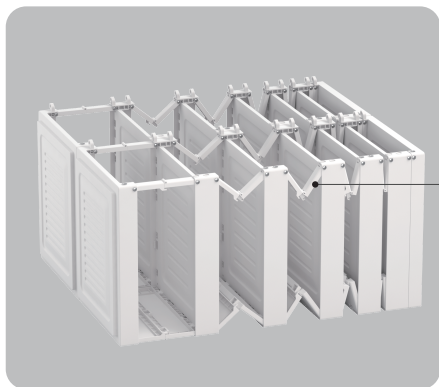

1 Structure de l'armoire : Tirer

Déployer l'armoire
Posez le cadre de l'armoire et déployez chaque couche à tour de rôle

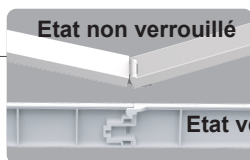

⚠ Fixer le support de la tige de connexion

Redresser et fixer chaque tige de support



2 Panneau latéral: A enclencher dans la structure

Ouvrir le panneau latéral Enclencher les panneaux latéraux dans les cadres gauche et droit



⚠ Enclencher dans la fente

Assurez-vous que le panneau latéral et la position de la fente sont tous fixés

Installer le panneau de porte de bas en haut

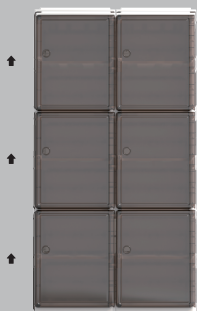

3 Panneau de porte: Accrocher

Le panneau de porte est parallèle au corps de l'armoire
Alignez le panneau de porte horizontalement avec l'armoire.
Attention: Les panneaux de porte doivent être installés de manière séquentielle, de bas en haut



⚠ Alignez le petit cylindre avec le trou de suspension de la porte

Après avoir aligné le cylindre, accrochez-le à l'armoire et fixez-le

Dimensions des boîtes



Dimensions:
67 x 53 x 34

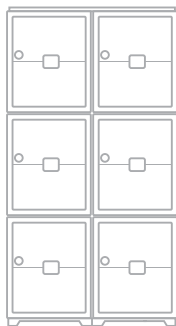

Dimensions:
99 x 53 x 34



Dimensions:
132 x 53 x 34

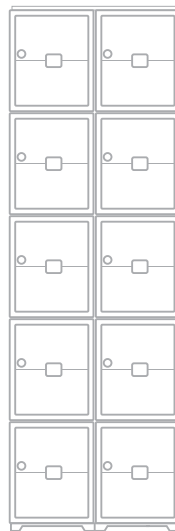

Dimensions:
164 x 53 x 34



Dimensions:
67 x 27 x 34



Dimensions:
99 x 27 x 34



Dimensions:
132 x 27 x 34

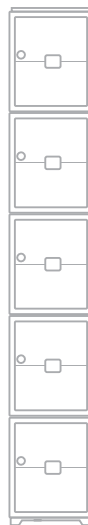

Dimensions:
164 x 27 x 34

Notes

1. Nettoyage quotidien, ne pas utiliser de brosse, de poudre de carbonate de calcium et d'autres éléments; nettoyer avec une éponge trempée dans un détergent neutre puis essuyer avec un chiffon sec;
2. Le produit vient d'être ramené à l'intérieur depuis une zone extérieure inférieure à 0 degré. Laissez-le pendant un certain temps pour vous assurer que la température du produit est supérieure à 0 degré avant de l'installer.

Remarque avant l'installation: veuillez vérifier tous les accessoires avant l'installation.

1. Avant l'installation, veuillez vérifier toutes les pièces conformément à la liste des accessoires. Si vous constatez qu'il manque des pièces, veuillez contacter le service client.
2. Les boucles et fentes fixes ont fait l'objet de nombreux tests et rectifications, l'installation peut être un peu forcée, de sorte que l'armoire soit plus précise et plus stable.

Pièces détachées

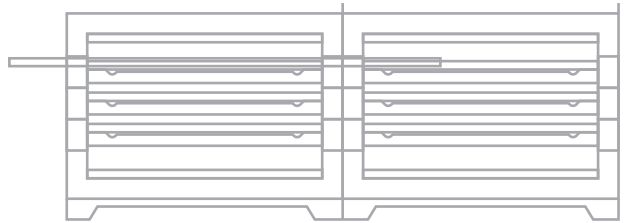
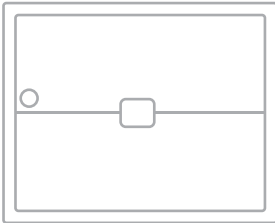

① Petit panneau de porte

② Corps de l'armoire



SUPPORT TECHNIQUE

Si vous rencontrez quelque difficultés pendant l'installation du Produit, veuillez contacter le service client qui vous fournira toutes les informations nécessaires.

VISTA DE LAS PIEZAS DEL PRODUCTO



6 Tirador hueco

Parte frontal del panel de la puerta

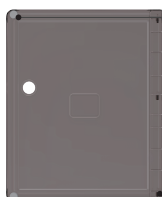

7 Imán

8 Cilindro pequeño

Parte trasera del panel de la puerta

INSTRUCCIONES DE MONTAJE

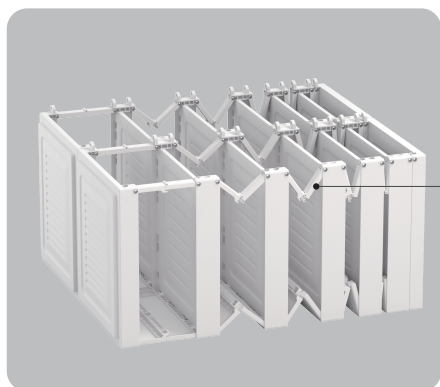

1 Cuerpo del mueble: Tire del cuerpo del producto

Estire el mueble.

Coloque el marco del mueble, luego abra cada capa por orden.

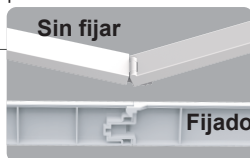

⚠ Fije las varillas de conexión encajando las ranuras

Enderece y fije cada varilla de soporte.

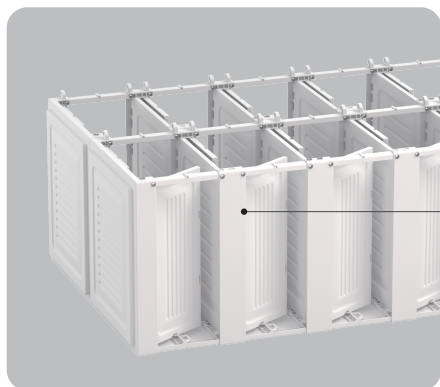

2 Paneles laterales: Golpéelos para fijarlos en su posición

Abra los paneles laterales, luego encaje los paneles laterales en los marcos izquierdo y derecho.



⚠ Encaje los paneles en las ranuras.

Asegúrese de que todos los paneles laterales estén fijados correctamente en sus posiciones.

Instale los paneles de las puertas de abajo hacia arriba.

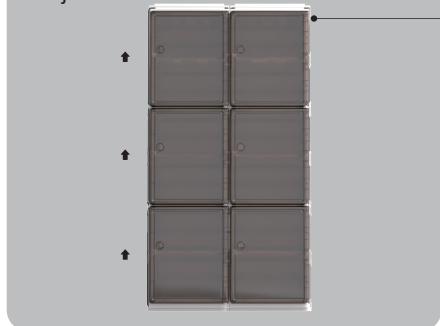

3 Paneles de las puertas: Encaje en los orificios correspondientes

Los paneles de las puertas van paralelos al cuerpo del mueble.

Alinee los paneles de las puertas horizontalmente con el mueble.

IMPORTANTE: Los paneles de las puertas deben instalarse secuencialmente de abajo hacia arriba.



⚠ Alinee el cilindro de la puerta con el orificio del mueble para colgar la puerta.

Acérquelo al mueble después de la alineación, luego cuélguelo y fíjelo.

MEDIDAS DE LAS DIFERENTES OPCIONES



Medidas:
67 x 53 x 34

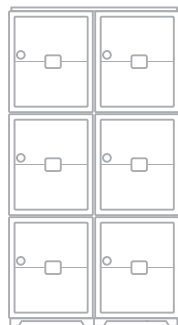

Medidas:
99 x 53 x 34



Medidas:
132 x 53 x 34



Medidas:
164 x 53 x 34



Medidas:
67 x 27 x 34



Medidas:
99 x 27 x 34



Medidas:
132 x 27 x 34

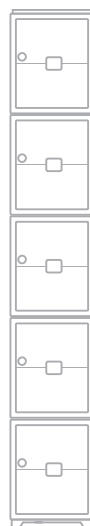

Medidas:
164 x 27 x 34

NOTAS

1. Para realizar la limpieza diaria de este producto, no use cepillos, ni productos abrasivos como el carbonato cálcico ya que podrían dañarlo. Utilice una esponja humedecida en un detergente neutro para limpiarlo, y luego séquelo con un paño.

2. Si antes de instalar el producto lo ha tenido al exterior con una temperatura inferior a 0 grados centígrados, debe esperar a que coja la temperatura ambiente interior (superior a 0 grados) para montarlo.

Antes de realizar la instalación

1. Antes de realizar la instalación, compruebe todas las piezas según la lista de accesorios del producto. Si falta alguna pieza, póngase en contacto con nosotros a tiempo para el reemplazo.

2. Las hebillas y ranuras han sido probadas y pulidas en distintas ocasiones, aun así, debe emplear un poco de fuerza al conectarlas. De este modo se asegura una instalación más precisa y una mayor estabilidad.

Desempaque de los accesorios

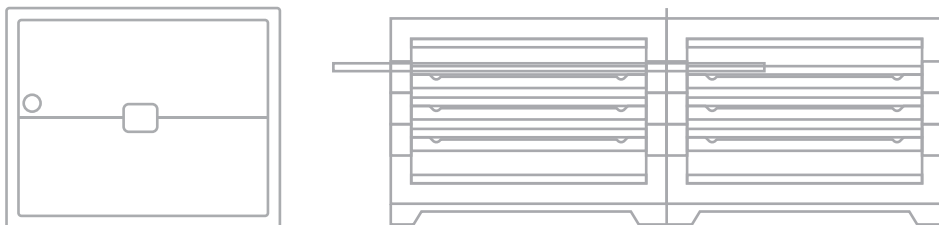

① Panel de puerta pequeño

② Cuerpo del mueble



APOYO TÉCNICO

Cuando encuentre un problema, no importa lo difícil que sea, siempre estamos disponibles para servirle. Póngase en contacto con nosotros. Nuestro grupo de asistencia técnica le proporcionará toda la información necesaria para resolver las dificultades.



FR

**Pensez à
donner ou recycler.**



Association

ou



Magasin

ou



Déchèterie

<https://quefairedemesdechets.fr>